ST. MATTHÄUS REGENSBURG

September – November 2026

Liebe Leserin, lieber Leser!

Ein Feld im Spätsommer. Die Ähren stehen reif und golden, sie neigen sich schwer und rauschen leise, wenn der Wind hindurchstreicht.

Reibt man eine Ähre zwischen den Fingern, fallen die Körner heraus, hart und glatt – und aus jedem einzelnen könnte wieder ein ganzer Halm werden.

Neulich bin ich mit dem Rad an so einem Feld vorbeigekommen, bin abgestiegen und habe einfach nur geschaut. Und mir ging durch den Kopf: Was hier wächst, das habe ich nicht gemacht.

Menschen haben gepflügt und gesät, gewiss – viel Arbeit, viel Mühe. Aber das Eigentliche, dass aus einem winzigen Korn ein Halm wird, dass Sonne und Regen es nähren, dass alles reift, das kann keiner von uns machen.

Jesus hat das einmal in ein Bild gefasst:

„Ein Mensch sät, schläft und steht auf, und der Same wächst – er weiß selbst nicht wie“ (Markus 4,26-29).

Es wächst, während wir schlafen. Es ist uns geschenkt.

Erntedank ist der Tag, an dem wir das wieder bemerken: Wir leben von Geschenken. Das Brot auf dem Tisch, das Dach überm Kopf, der Mensch an unserer Seite, jeder neue Morgen – nichts davon ist selbstverständlich, alles ist uns in die offenen Hände gelegt.

Genau das feiern wir in unseren Gottesdiensten: Wir kommen mit leeren Händen und werden beschenkt – mit einem guten Wort, mit Gemeinschaft, mit Gottes Nähe. Erleben Sie es selbst. Kommen Sie vorbei, mit offenen Händen.

Ihr Pfarrer
Jonathan Pothmann

Pfarramt St. Matthäus
Graf-Spee-Straße 1
93053 Regensburg
Tel.: 0941 73871
pfarramt.stmatthaeus.r@elkb.de
www.st-matthaeus-regensburg.de

Öffnungszeiten des Pfarramts
Dienstag, Mittwoch und Freitag
von 9:00 – 12:00 Uhr
und nach telefonischer Vereinbarung
Sekretariat: Claudia Kerscher

Bankverbindung: Empfänger: Evang.-Luth. Kirchengemeinde St. Matthäus
IBAN: DE36 7505 0000 0000 2419 50
Swift-BIC: BYLADEM1RBG
https://www.st-matthaeus-regensburg.de/spende

Pfarrer Hannes Wagner
Mobil: 0152 23248028
hannes.wagner@elkb.de

Pfarrer Jonathan Pothmann
Mobil: 01514 7440704
jonathan.pothmann@elkb.de

Vertrauensleute des Kirchenvorstands
Vertrauensfrau: Birgit Schützner-Tege
Stellvertretende Vertrauensfrau:
Dr. Silke Ammann

Kindergarten St. Matthäus
Leitung: Marion Scharf
kita.stmatthaeus.r@elkb.de
Tel. 0941 72002

Das Verteilerteam trifft sich am
Dienstag 10.11.2026 um 10:00 Uhr
Der Gemeindebrief liegt ab Mittwoch 9:00 Uhr zur Abholung bereit.

Impressum
Evang.-Luth. Kirchengemeinde St. Matthäus
Redaktion: Pfr. Hannes Wagner
Claudia Kerscher
Dr. Silke Ammann
Michael Geuppert

Bericht aus dem Kirchenvorstand

Liebe Gemeinde,

„Wir pflügen und wir streuen den Samen auf das Land, doch Wachstum und Gedeihen steht in des Himmels Hand."

Dieser über 200 Jahre alte Liedtext von Matthias Claudius könnte kaum aktueller sein. Wir haben nicht alles in der Hand. Wir hoffen also im Vertrauen auf Gott auf die Früchte unserer Arbeit, sind aber gleichzeitig auch dankbar für alle Mitarbeiter, die durch „Pflügen und Streuen" helfen, unser Fundament zu erhalten. Das betrifft die finanzielle Unterstützung genauso wie das tatkräftige Anpacken zu verschiedenen Anlässen.

Aus dem Kirchenvorstand möchten wir über folgende Eckpunkte berichten:

1) In der Diskussion um die Zukunft der Regensburger Kirchengemeinden hoffen wir (nicht zuletzt aufgrund der Sanierung der Heizungsanlage) weiterhin auf eine Einstufung unseres Gebäudekomplexes in die Kategorie A. Das würde bedeuten, dass wir die bisherige Nutzung mit Hilfe finanzieller Zulagen der Landeskirche weitestmöglich fortführen könnten, entpflichtet uns aber nicht davon, weitere eigene Einnahmequellen zu erschließen. Wir diskutieren momentan über die Vermietung der ehemaligen Jugend-Kellerräume und sind sehr zuversichtlich, dass eine Nutzung möglich sein wird, die sich positiv in den Stadtteil einfügt. Ebenso kann der Gemeindesaal nach Rücksprache mit dem Pfarramt und dem Kirchenvorstand nach festgelegten Konditionen gemietet werden. Im Hinblick auf die Regensburger evangelische Gesamtgemeinde wurde eine gemeindeübergreifende Steuerungsgruppe ins Leben gerufen, in der die Zusammenlegung organisatorischer Strukturen diskutiert und begleitet werden soll. Aus unserer St.-Matthäus-Gemeinde nehmen daran Pfr. Hannes Wagner und Silke Ammann teil.

2) Wir wünschen uns eine verstärkte Zusammenarbeit mit unseren Nachbargemeinden. Das bedeutet zum einen, den ökumenischen Austausch mit den katholischen Gemeinden St. Anton und St. Albertus Magnus zu verstärken. Dazu gab es bereits Treffen zum Kennenlernen und Ausloten von Möglichkeiten. Wir werden dazu weiter berichten.

Aus der positiven Erfahrung des letzten Konfirmandenjahrgangs heraus möchten wir die Konfirmandenarbeit gerne auch zukünftig gemeinsam mit der Kirchengemeinde Maria-Magdalena in Burgweinting fortführen. Dazu wird eine gemischte Konfirmandengruppe gebildet, die sich abwechselnd in beiden Gemeinden treffen wird. Das ist möglich, da die Pfarrstelle in Burgweinting ab 1. September 2026 durch Frau Pfrin. Julia Funke neu besetzt wird.

Mit herzlichen spätsommerlichen Grüßen
Ihre Silke Ammann für den KV

Ökum. Fahrt nach Landshut am 17.10.

Der Ökumeneausschuss von St. Matthäus und der Pfarreiengemeinschaft St. Anton – St. Albertus Magnus ist am Dienstag, den 30. Juni, zum ersten Mal zusammengekommen. Ziel des Treffens war es, sich kennenzulernen, Interessen auszutauschen und gemeinsame Aktivitäten zu planen. Wir wollen uns gegenseitig zu Veranstaltungen einladen und gemeinsame Unternehmungen auf den Weg bringen. Die erste schöne Aktion wird am 17. Oktober eine ökumenische Gemeindefahrt mit dem Bus nach Landshut sein, der Heimatstadt von Pfarrer Martin Müller. Genauere Informationen folgen in Kürze.

Besuch aus Güstrow

Vom 26. bis 29. Juni besuchte uns eine Gruppe von acht Personen aus unserer Partnergemeinde St. Marien in Güstrow. Die Freude über das Wiedersehen war auf beiden Seiten groß. Auch das Gastgeschenk – geräucherter Aal und allerlei kulinarische Köstlichkeiten aus Mecklenburg – fand am Eröffnungsabend wieder großen Anklang. Besonders gefreut hat uns, dass Pastor Jens Peter Schulz diesmal zum ersten Mal persönlich mit dabei sein konnte.

Dass dieses Wochenende ausgerechnet das heißeste des Jahres werden sollte, konnte bei der Planung natürlich niemand ahnen. So wurde das Programm kurzfristig angepasst: Statt einer Fahrt zur Walhalla suchten wir die klimatisierten Räume des Hauses der Bayerischen Geschichte auf. Die Kühlschränke im Gemeindehaus wurden zu „Wasserspeichern", und auch sonst verbrachten wir viel Zeit im großen Saal unserer Kirchengemeinde, wo große Ventilatoren auf Hochtouren liefen.

Zu den Höhepunkten des Besuchs gehörten der theologische Vortrag zum Thema „Kirchenumwidmungen in Mecklenburg", der gemeinsam gefeierte Gottesdienst am Sonntag sowie der anschließende Ausflug zum Waldwipfelweg in Sankt Englmar im Bayerischen Wald. Dort konnten wir sogar noch einen digitalen Flug über den Bayerischen Wald erleben. Ein Vorteil der Hitze war, dass wir diesmal besonders viel Zeit für persönliche Begegnungen und gemeinsame Gespräche hatten. Das betonten auch unsere Gäste.

Drei langjährige Teilnehmer des Gemeindeaustauschs konnten diesmal leider nicht mehr dabei sein: Ruth und Martin Lang aus Regensburg sowie Susanne Wassidlo aus Güstrow, die im vergangenen beziehungsweise in diesem Jahr verstorben sind. Umso schöner war es, dass sie in Bildern, die Torsten Rüdiger ausgewählt hatte, in unserer Mitte präsent waren.

Am Montag hieß es dann wieder Abschied zu nehmen. Nach einem gemeinsamen Frühstück und dem musikalischen Reisesegen machten sich unsere Gäste auf den Weg zurück nach Güstrow.

Die gemeinsamen Tage waren erneut sehr erfüllend, und wir freuen uns schon auf ein Wiedersehen im nächsten Jahr.

Ihr Pfarrer
Hannes Wagner

Konfirmation

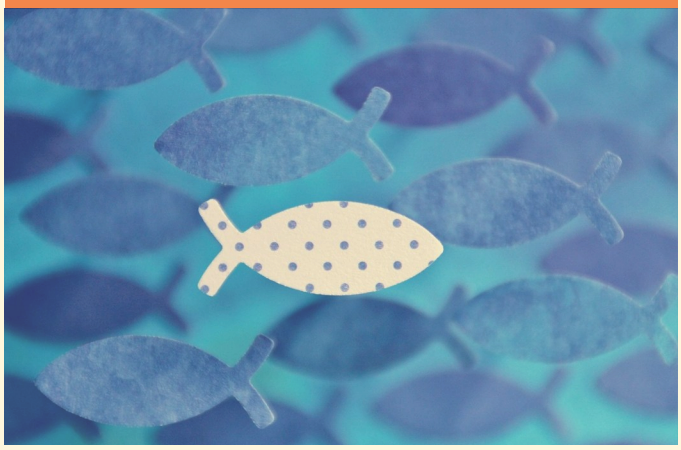

Liebe Konfirmand:innen,

Im September startet eure Konfizeit! Schön, dass ihr da seid. Vor euch liegen nun etwa neun Monate voller Spaß, Fragen, Nachdenken, Lachen und Gemeinschaft mit Gott. Wir freuen uns auf euch und sind gespannt, was wir miteinander erleben werden.

Eure Pfr. Jonathan Pothmann und Pfrin. Julia Funke

Termine für Konfis:

20.09. 10:00 BegrüßungsGD in Maria Magdalena

09.10. 18:30 ChurchNight in St. Matthäus

20.11. 19:30 Nacht der Lichter im Dom St. Peter

Jubelkonfirmation

Die Jubelkonfirmation findet in diesem Jahr am **24. / 25. Oktober** statt. Eingeladen sind alle, die

vor 50 Jahren (1976) — Goldene Konfirmation
vor 60 Jahren (1966) — Diamantene Konfirmation
vor 65 Jahren (1961) — Eiserne Konfirmation
vor 70 Jahren (1956) — Gnadenkonfirmation

konfirmiert wurden.

Es ist nicht ganz einfach, die aktuellen Adressen der Jubelkonfirmanden herauszufinden, um persönliche Einladungen zu versenden. Wenn sie daher zu den Jubilaren gehören oder Kontakt zu ehemaligen Konfirmanden haben, dann geben Sie doch bitte im Pfarramt Bescheid. Vielen Dank!

Wenn Sie nicht in St. Matthäus konfirmiert wurden, aber inzwischen im Bereich unserer Kirchengemeinde wohnen, sind Sie herzlich eingeladen, Ihr Jubiläum mit uns zu feiern. Bitte geben Sie im Pfarramt Bescheid!

Tel: 0941 73871— pfarramt.stmatthaeus.r@elkb.de
Ihr Pfarrer Hannes Wagner

Herbstfest der Senioren am 23. Oktober

Alle Seniorinnen und Senioren sowie alle Teilnehmer unserer Gruppen und Kreise laden wir auch dieses Jahr wieder zu unserem Seniorenherbstfest ein. Es findet am **Freitag, 23. Oktober** um **17:00 Uhr** im Gemeindesaal St. Matthäus statt. Gemeinsam wollen wir einen gemütlichen und informativen Nachmittag erleben. Nach einer kurzen Begrüßung durch Pfarrer Wagner, werden wir uns bei Leberkäs und Getränken stärken. Anschließend hören wir einen Vortrag. Natürlich stellen sich auch die einzelnen Gemeindegruppen vor und wir wollen erfahren, was sich in unseren Gruppen und Kreisen im letzten Jahr ereignet hat und was fürs neue Jahr geplant ist.

Über ihr Kommen würden wir uns sehr freuen!

Falls Sie einen Fahrdienst benötigen, geben Sie doch im Pfarramt Bescheid (Tel: 0941-73871). Sie werden dann abgeholt und zurückgebracht.

Einführung Pfarrerin Julia Funke

Am **Sonntag, 11. Oktober,** wird Pfarrerin Julia Funke in einem Festgottesdienst als neue evangelische Pfarrerin von Maria Magdalena in Burgweinting eingeführt. Der Gottesdienst beginnt um 10:00 Uhr. Im Anschluss sind alle herzlich zu Begegnung und Gespräch eingeladen.

#glaubstdu - Bibelbasics

24. Sept: Die Urgemeinde | Apostelgeschichte 2
Faszination der ersten Gemeinde: eine Herausforderung für die Kirche

29. Okt: Die Wiederkunft Jesu | Matthäus 24
»Ihr werdet hören von Kriegsgeschrei«: Leben wir in der Endzeit?

26. Nov: Gottes neue Welt | Offenbarung 21
Gibt es ein Ende der Zeit? Was geschieht in der jenseitigen Welt?

Kindergarten

Ausflug der Vorschulkinder zum Biberspielplatz

Unsere Vorschulkinder erlebten einen wunderschönen Ausflug zum Biberspielplatz in Burgweinting. Bereits die Fahrt mit dem 7er Bus war für die Kinder ein spannendes Erlebnis und sorgte für große Vorfreude.

Am Spielplatz angekommen, wurde ausgiebig gespielt, geklettert, gerutscht und gelacht. Die Kinder nutzten die vielfältigen Spielmöglichkeiten und genossen die gemeinsame Zeit mit ihren Freunden.

Ein besonderes Highlight wartete auf die Vorschulkinder: Gemeinsam machten sie sich auf die Suche nach einer geheimnisvollen Schatzkiste. Die Freude war riesig, als die Schatzkiste gefunden wurde. Darin befanden sich für jedes Vorschulkind ein T-Shirt als Erinnerung und Abschiedsgeschenk an die Kindergartenzeit.

Zur Stärkung gab es anschließend Pizza, die allen Kindern sehr gut schmeckte. Zum Abschluss kamen die Eltern dazu und überraschten uns mit leckeren Nachspeisen. Bei gemütlichem Beisammensein konnten wir den schönen Nachmittag und Abend gemeinsam ausklingen lassen, uns austauschen und viele schöne Erinnerungen teilen.

Ihre Marion Scharf, Kindergartenleitung

Kinderkirche

Liebe Kinder,

nach den Sommerferien beginnt gleich am 20.9. die neue Runde der Kindergottesdienste im Herbst. Wie bisher gibt es an jedem 1. und 3. Sonntag im Monat (außer in den Schulferien) Kindergottesdienst im Lutherzimmer. Zuerst setzt Ihr Euch mit Euren Eltern in die Kirche. Nach dem ersten Lied ziehen wir dann gemeinsam aus und setzen uns im Lutherzimmer in einem Kreis zusammen. Natürlich dürfen auch Eure Eltern dabei bleiben, wenn Ihr noch nicht alleine kommen möchtet. Bei den Familiengottesdiensten bleiben wir alle in der großen Kirche: Der erste findet am 4. Oktober zum Erntedank statt, der nächste dann am 29. November zum ersten Advent. Davor könnt Ihr auch schon einmal überlegen, ob Ihr beim diesjährigen Krippenspiel mitmachen möchtet – dem Highlight des Weihnachtsabends! Kommt zu uns, wir verraten Euch mehr.

Termine KiGo

20.09.	„Himmel, Erde, Luft und Meer" (Ps 104)
04.10.	Familien-Gottesdienst an Erntedank
18.10.	„Jesu Berührung heilt - die Heilung eines Gehörlosen" (Mk 7,31-35)
15.11.	„Gott wird unsere Tränen" (Off 21,10-27)
29.11.	Familien-Gottesdienst zum 1. Advent

FamilienGD an Erntedank

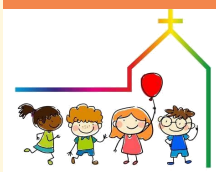

Am Sonntag, den 4. Oktober feiern wir in einem Familiengottesdienst das Erntedankfest. Erntegaben können Sie am Samstag, den 3. Oktober ab 16:00 Uhr in der Kirche abgeben. Herzlichen Dank!

- Sonntag, 4. Oktober, 10:00 Uhr
- St. Matthäus, Regensburg

Christustag

CHRISTUS TAG BAYERN

Unter dem Motto „Trotz aller Unsicherheit—Jesus ist unser Friede" findet am 3. Oktober wieder der Christustag in St. Matthäus statt. Genauere Informationen entnehmen Sie unserer Homepage.

- Samstag, 3. Oktober, 10:00 Uhr
- St. Matthäus, Regensburg

FamGD und Suppenessen am 1. Advent

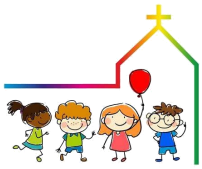

Herzliche Einladung zum Familiengottesdienst zum **1. Advent.** Er ist schon Tradition in St. Matthäus. Nach dem Gottesdienst gibt es ein Brot-für-die-Welt-Suppenessen. Der Erlös wird, mit weiteren Spenden, der "Aktion Brot für die Welt" weitergegeben.

- Sonntag, 29. November, 10:00 Uhr
- St. Matthäus, Regensburg

Abend.Segen/Wintersuppe

Im Anschluss an unseren Abend.Segen Gottesdienst wird es wieder Wintersuppe geben. Wenn Sie sich vorstellen können, eine Suppe entweder zu Hause oder in der Gemeindeküche zu kochen, dann melden Sie sich doch bitte im Pfarramt! Herzlichen Dank!

- Samstag, 24. Okt. und 14. Nov. um 18:30 Uhr
- St. Matthäus, Regensburg

Ewigkeitssonntag

Am 22. November ist der letzte Sonntag im Kirchenjahr, den wir als evangelische Christen bewusst „Ewigkeitssonntag" nennen, weil wir in der Hoffnung auf Gottes Ewigkeit leben und auch sterben. Diese Hoffnung kann auch in den schwersten Stunden eines Abschieds tragen und Halt geben. Wir verlesen im Gottesdienst die Namen der Menschen, die wir als Gemeinde mit Gottes Wort zu Grabe getragen haben und zünden eine Kerze für jeden und jede Verstorbene an, denken an sie und finden auch im gemeinsamen Hören, Beten und Schweigen Kraft, um persönlich weiterzugehen.

- Sonntag, 22. November, 10:00 Uhr
- St. Matthäus, Regensburg

Herrnhuter-Sonntag

VICIT AGNUS NOSTER EUM SEQUAMUR

Auch dieses Jahr feiern wir am 11. Oktober um 10:00 Uhr Gottesdienst mit dem Pastor der Herrnhuter Brüdergemeinde aus Bad Boll, Albrecht Stammler. Am Nachmittag um 14:30 Uhr sind Sie eingeladen zum Tischabendmahl nach Herrnhuter Liturgie.

- Sonntag, 11. Oktober, 10:00 Uhr
- St. Matthäus, Regensburg

Männersonntag

Anlässlich des Männersonntag feiern wir am 18. Oktober einen Gottesdienst, der von Männern aus unserer Gemeinde gestaltet wird. Das Jahresthema für den Männersonntag lautet „ER trifft uns ins Herz!" (Apg. 2,37). Kommen Sie doch vorbei!

- Sonntag, 18. Oktober, 10:00 Uhr
- St. Matthäus, Regensburg

Ev. Gottesdienste in Seniorenheimen

Hildegard-von-Bingen-Haus
14.10. und 11.11. - jeweils um 10:00 Uhr

Seniorenheim Rosengarten
13.10. und 10.11.- jeweils um 15:30 Uhr

Bestattet wurden

Jesus spricht: Ich bin die Auferstehung und das Leben! *Joh 11,25*

Klaus-Dieter Schlinke	76 Jahre
Maria Sablowski	85 Jahre

Getauft wurden

Jesus spricht: Siehe ich bin bei euch alle Tage bis an der Welt Ende. *Mt 28, 20*

Johannes und Felizita Schumacher	Sofia Kuck
Hanna Kloos	Palina Barucha
Clara Höchstetter	Jonathan Ruf
Marie Geißler	Florian Herrle

Herzlichen Glückwunsch und Gottes Segen!

Geburtstage im September	Geburtstage im Oktober	Geburtstage im November

Nur in der gedruckten Ausgabe verfügbar!

Wir gratulieren hier unseren Geburtstagskindern zum 70., 75., 80. und allen folgenden Geburtstagen.

Sollten Sie keine Veröffentlichung Ihres Geburtstags wünschen, dann wenden Sie sich bitte an das Pfarramt.

Geburtstagsfrühstück

Alle Geburtstagskinder laden wir ab dem 70. Geburtstag zum nächsten Geburtstagsfrühstück in den Gemeindesaal St. Matthäus ein:

Monate Juni, Juli und August: **Mittwoch, 9. September, 9:30 Uhr**

Monate Sept., Okt., und Nov.: **Mittwoch, 2. Dezember, 9:30 Uhr**

Kinder und Jugendliche

Teamer

Nach Vereinbarung freitags um 15:00 -17:00 Uhr

Leitung: Pfr. Jonathan Pothmann Tel. 01514 7440704

Kindergottesdienst

Jeden 1. und 3. Sonntag im Monat parallel zum Hauptgottesdienst

Gespräch und Bibel

#glaubstdu – Bibelbasics

24.09., 22.10., 27.11. Jeweils um 18:30 Uhr

Leitung: Pfr. Hannes Wagner Tel. 0941 73871

Frauen

Frauenkreis – „für jedes Alter"

Jeden 3. Donnerstag im Monat um 15:00 Uhr

17. Sept. „Bibelarbeit zum Text der Jahreslosung" Ref.: Dr. H. Rumpf
Halbtagesausflug wird verschoben fürs Frühjahr 2027

15. Okt. Ref.: Fr. Freudenberg

19. Nov. „Slovenien" Ref.: Pfr. i. R. W. Lahoda

Leitung: Frau Rumpf Tel. 0941 81482
Frau Weidner Tel. 09402 3112
Pfr. Wagner Tel. 0941 73871

Frauengymnastik

Montags von 10:00 bis 11:00 Uhr im Gemeindesaal (nicht in den Ferien)

Leitung: Frau Holtz Tel. 0941 73244

Männer

Männerkreis

Jeden 3. Donnerstag im Monat um 19:30 Uhr

17. Sept. „Der Wurf deines Lebens", Ref.: Rainer Hübner, LKG Landespfarrer

15. Okt. „Aspekte der Männergesundheit", Ref. Dr. Wolfram Fleck

19. Nov. „Meditation mit Pfr. Frank Schäfer"

International

Internationales Sprachcafé

Jeden 2. Freitag um 17:30 Uhr

Leitung: Majid Rabii mit Team

Senioren

Spielenachmittag/Gedächtnistraining 60+

Jeden 1. Montag im Monat jeweils 14:00 Uhr

5. Okt. und 9. Nov. 2026

Leitung: Frau Greve Tel. 0160 95836559

Kino 60+

Jeden 2. Dienstag im Monat

8. Sept., 13. Okt. und 10. Nov. um 19:00 Uhr

Leitung: Herr Meilicke, Herr Rothfuß

Senioren – Kulturtreff

27. Nov. um 14 Uhr Besuch Historisches Museum Regensburg, danach Einkehr

Leitung: Frau Greve Tel. 0160 95836559

Geburtstagsfrühstück

Einmal im Vierteljahr für alle Senioren ab 70

Mi., 09.09., 9:30-11:30 Uhr für Geburtst. Juni-Aug.
Mi., 02.12., 9:30-11:30 Uhr für Geburtst. Sept.-Nov.

Ansprechpartnerin: Brigitte Drexler

Offen für alle

Offenes Café in St. Matthäus

Dienstag um 15:00 Uhr
29. Sept., 27. Okt. und 24. Nov.

Leitung Frau Greve

Wenn Sie abgeholt werden möchten, geben sie bitte im Pfarramt Bescheid: Tel. 0941 73871

Gemeinde im Gespräch

Wir informieren Sie auf unserer Homepage über neue Termine.

Kirchenmusik

Posaunenchor

Jeden Freitag um 19:30 Uhr in der Kirche

Leitung: Herr Ixmeier Tel. 09404 969045

Ökumenischer Kirchenchor

mittwochs um 18:30 Uhr

Neue Sänger/-innen willkommen!

Leitung: Herr Kronseder Tel. 0941 791668