

Evang.- Luth. Kirchengemeinde

St. Matthäus—Regensburg

Ausgabe Februar / März / April 2015



Liebe Gemeindeglieder,

ein Blick durch das nebenstehende Fenster kann ein Gleichnis sein. Ob es draußen trüb oder sonnig ist, immer haben wir dabei das Fensterkreuz vor Augen. Es durchkreuzt unsere Blicke, bevor wir wahrnehmen, was im Freien geschieht. Die Passionszeit lädt uns ein, das Kreuz nicht aus dem Blick zu

verlieren.

Moderne Fenster verzichten heute auf das Kreuz und man bevorzugt große Flächen. Was im Haushalt praktisch sein mag, muss sich im übertragenen Sinn nicht unbedingt als Vorteil erweisen.

Der Blick in die Zukunft könnte im Vorzeichen des Kreuzes Christi ein zuversichtlicher Blick werden, gerade auch, wenn Probleme auf uns warten, wenn Leiden uns quälen oder Leid uns zu schaffen macht. Christus hat seine Anhänger nicht von ihrem Kreuz entlastet. Jeder hat sein Kreuz zu tragen. Wer es aber im Blick auf das Kreuz Jesu annehmen kann, der muss nicht erleben, was jenem Mann zustieß, von dem die folgende Geschichte berichtet:

Sein Kreuz wurde ihm zu schwer. Als er überlegte, wie er es sich leichter machen könnte, kam er auf die Idee, ein Stück des Längsbalkens abzusägen. Tatsächlich schien es weniger zu wiegen, und er ging unbeschwerter durchs Leben. Eines Tages kam er jedoch an eine tiefe Schlucht und wusste nicht, wie er auf die andere Seite gelangen sollte. Da sah er einen anderen Mann kommen, der schleppte auch ein schweres Kreuz, sein Kreuz. Am Abgrund angekommen, legte der sein Kreuz wie eine Brücke darüber und gelangte unversehrt auf die andere Seite. Nun bereute der erste, sein Kreuz abgesägt zu haben, blieb zurück und blickte sehnsüchtig nach drüben.

Auch in diesem Jahr lenken die Passionsandachten (Samstags um 18:30 Uhr) und die Gottesdienste am Palmsonntag (10 Uhr),

Pfarramt St. Matthäus

Graf – Spee – Straße 1

93053 Regensburg

Tel.: 09 41 - 7 38 71

Fax: 09 41 - 7 01 07 52

pfarramt.stmatthaeus.r@elkb.de

www.st-matthaeus-regensburg.de

Öffnungszeiten des Büros

Montag bis Donnerstag

von 9:00 – 11:00 Uhr

Sekretariat: Claudia Kerscher

Bankverbindung: Sparkasse Regensburg

IBAN: DE36 7505 0000 0000 2419 50

Swift-Bic: BYLADEM1RBG

Pfarrer Gottfried Stark Tel. 73871

gottfried.stark@elkb.de

Pfarrer Wolfgang Lahoda Tel. 78446950

wolfgang.lahoda@t-online.de

Vertrauensleute des Kirchenvorstandes

Vertrauensfrau: Birgit Tege

Stellvertretender Vertrauensmann:

Dr. Hartmut Rumpf

Mesnerin: Irene Bechert

Hausmeister: Dieter Nave

Kindergarten St. Matthäus

Leitung: Claudia Berzl

Büro- und Sprechzeiten:

Montag bis Mittwoch 15 – 16 Uhr

Donnerstag u. Freitag 14 – 15 Uhr

Tel.: 7 20 02

kiga.stmatthaeus.r@elkb.de

Nächstes Treffen des Verteilerteams

Dienstag, den 31.03.2015 um 8:30 Uhr

Der Gemeindebrief liegt an diesem Tag

ab ca. 10 Uhr zur Abholung bereit.

Impressum

Herausgeber: Evang. – Luth.

Kirchengemeinde St. Matthäus

Redaktion: Pfarrer Gottfried Stark

Claudia Kerscher

Gründonnerstag (19 Uhr) und Karfreitag (10 und 15 Uhr) unsere Blicke auf das Kreuz Jesu. Das Kreuz wäre ohne Ostern allerdings für die Christen ohne Bedeutung. Darum wird das Osterfest mit drei Gottesdiensten gefeiert: am Sonntag um 5:30 Uhr als Osternacht mit anschließendem Frühstück, um 10:00 Uhr und am Montag ebenfalls um 10:00 Uhr.

Es grüßt Sie und wünscht Ihnen eine gesegnete Passions- und Osterzeit

Ihr Pfarrer Wolfgang Lahoda

Leidenschaftliche Nachfolge – Passionsandachten in St. Matthäus

Die fünf Passionsandachten der Passionszeit 2015 erzählen von unterschiedlichen Menschen, die leidenschaftlich, radikale, auch außergewöhnlich in der Nachfolge Jesu gelebt haben. Ihre Lebensbilder werden in Beziehung gesetzt zu Abschnitten aus der Passionsgeschichte des Matthäus.

- Im Geiste Jesu etwas Kleines tun – **Albert Schweitzer** (1875-1865) (Mt 20, 25-28)
- Gott einen Ort sichern – **Madeleine Delbrêl** (1904-1964) (Mt 26, 6-13)
- Im Kreuze wird man klein – **Gerhard Tersteegen** (1697-1769) (Joh 13, 1-15)
- Was würde Jesus dazu sagen? – **Martin Niemöller** (1892-1984) (Mt 26, 57-59, 69-75)
- Freundschaft mit Gott **Theresa von Avila** (1515-1582) (Mt 27, 45-50. 55-56)

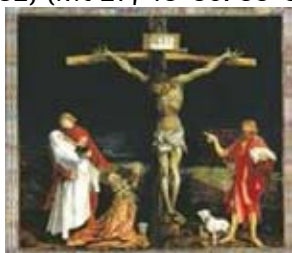

Nachruf auf Herrn Prof. Dr. Dietrich Bierlein

Herr Prof. Bierlein war von 1976 bis 2012 im Kirchenvorstand der Gemeinde tätig und konnte so die Geschicke unserer Gemeinde aktiv mitgestalten. Davon hat er all diese Jahre und darüber hinaus regen Gebrauch gemacht und wir sind sehr dankbar dafür. Seine Wachsamkeit in allen, vor allem aber den geistlichen Fragen und Entscheidungen, die aus seiner eigenen, engen persönlichen Verbindung zu seinem Herrn Jesus Christus entsprang, war sehr oft richtungweisend für unsere Gemeinde. Dass diese Verbindung zum Herrn der Kirche nicht ohne Folgen blieb, zeigte sein Leben an der Universität, der er als ordentlicher Professor angehörte, seine Familie und sein Engagement in der Gemeinde Jesu Christi. In St. Matthäus war ihm u.a. die Veranstaltung „Gemeinde im Gespräch“ ein außerordentliches Anliegen, um die Lehre und Information zu wichtigen Themen des geistlichen Lebens – außerhalb des Gottesdienstes – auch in der Gemeinde zu gestalten. Darüber hinaus war Hr. Bierlein in vielen gemeindeübergreifenden christlichen Gruppen aktiv, die so in St. Matthäus Heimat gefunden haben. Hr. Bierlein wird uns in St. Matthäus fehlen. Am Epiphaniastag 2015 hat er sich auf den Weg gemacht, aber wir wissen, dass er nun vollendet ist und das schauen darf, was er zeit seines Lebens geglaubt hat.



Birgit Tege

Gemeindereise ins sächsische Weihnachtsland

Die Adventszeit im Erzgebirge hatte für 20 Gemeindeglieder und weitere Gäste aus Kolbermoor und Weiden ihren besonderen Reiz: Schwibbögen, Pyramiden und Leuchter verzauberten Dörfer und Städte.

Pfarrer Wolfgang Lahoda hatte die Reise gemeinsam mit dem busfahrenden Pfarrer Martin Kühn aus Hirschaid organisiert. Die erste Station der Reise war Annaberg, wo man nach Orgelmusik und Führung durch die beeindruckende Annenkirche die Altstadt mit dem Weihnachtsmarkt besuchen konnte.

Am zweiten Tag ging's nach Meissen, wo Albrechtsburg, Dom und die Porzellanmanufaktur besucht werden konnten, und anschließend nach Dresden. Nach einer Stadtrundfahrt war Zeit, um entweder einige der berühmten Sehenswürdigkeiten wie z.B. die Frauenkirche zu erkunden oder über den adventlichen "Striezelmarkt" zu bummeln. Krönender Abschluss des eindrucksvollen Tages war das Weihnachtsoratorium in der Dresdner Kreuzkirche unter Mitwirkung von Dresdner Kreuzchor und der Dresdner Philharmonie.

Am Sonntag stand der Besuch des Schnitzer- und Spielzeugdorfes Seiffen auf dem Programm. Zwischen Gottesdienst und Adventsmusik in der barocken Rundkirche war reichlich Gelegenheit, sich auf dem Weihnachtsmarkt umzusehen und man fuhr mit vielen Mitbringseln und mit vielen guten Eindrücken wieder nach Hause.
Wolfgang Lahoda



Kinder-
garten
St. Matthäus



Terminankündigung:

Fahrzeuge Basar

Am Samstag, 21. März 2015 findet in unserem Kindergarten zum zweiten Mal ein Fahrzeuge Basar statt.

Angenommen werden:

Fahrräder, Kinderwagen, Roller, Bobby Car, Inliner, große Spiel-fahrzeuge....

Genauere Informationen zu Annahme und Verkauf entnehmen sie bitte den Plakaten, die wir rechtzeitig aushängen werden.



Selbstverständlich dürfen Sie auch gerne zum Kaffeetrinken kommen und an unserem reich-

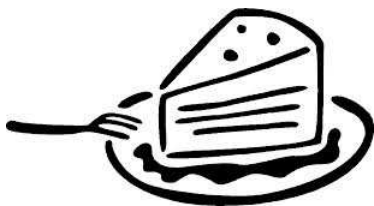

haltigen Kuchenbuffet einkaufen.

Familien- / Kinder-gottesdienst-Team St. Matthäus:

Auch 2015 feiern wir an jedem 1. und 3. Sonntag im Monat unseren Kindergottesdienst parallel zum Hauptgottesdienst.

Die Themen ersehen Sie dem Aushang und finden sie auf der Homepage. Natürlich werden wir auch immer Zeit zum Singen, Spielen, Beten und Basteln haben.

Jetzt schon einplanen:

Am Sonntag, 5. April 2015 um 10 Uhr feiern wir **Ostern** und treffen uns zu unserem **Osterfrühstück!** Wir freuen uns auf Euch ...

Eurer Kindergottesdienst-Team

Familien-Nachmittag:

Herzliche Einladung zu unserem Familiennachmittag vor Ostern, am Samstag, 28. März 2015 um 15 Uhr. Wir wollen zusammen Osterschmuck basteln, Ostereier färben und uns bei Kaffee und Kuchen austauschen. Über zahlreiches Erscheinen würden wir uns sehr freuen!

Jahreslosung 2015

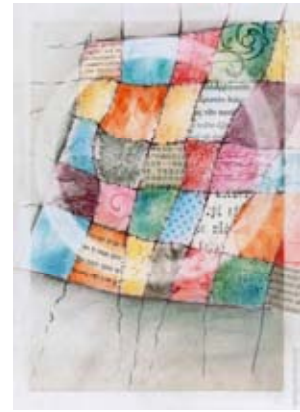

Nehmt einander an, wie Christus euch angenommen hat zu Gottes Lob.

Römer 15, 7

Nehmet einander an! Diese Losung, ursprünglich an die kleine Gemeinde in Rom geschrieben, macht auch uns als Christen in St. Matthäus bewusst, dass wir alle zusammen gehören als eine Gemeinschaft von Menschen, die von Jesus Christus angenommen und geliebt sind. Christen dürfen darum auch andere annehmen und lieben. Deshalb hat wohl die Künstlerin Stefanie Bahlinger auf dem Bild das Motiv eines Flickenteppichs gewählt. Das Kreuz Jesu Christi ist unserer Mitte. Das Kreuz verbindet uns Christen. Das Kreuz erinnert an unseren Erlöser. Das Kreuz Jesu lädt uns dazu ein, Gott zu loben für seine Liebe zu uns. Wir dürfen uns wünschen, dass wir im neuen Jahr viele gute Erfahrungen mit dieser Leben machen!

Kirchliche Nachrichten

Bestattet wurden:

Getauft wurden:

Gottesdienste im Hildegard-von-Bingen-Altenheim:

Mittwoch, 28. Januar 2015
Mittwoch, 25. Februar 2015
Mittwoch, 25. März 2015
jeweils um 10:30 Uhr

Wir wünschen allen Geburtstagsjubilaren von Herzen alles Gute
und Gottes Segen im neuen Lebensjahr!



Gruppen und Kreise in St. Matthäus:

Alleinerziehenden – Treff

Jeden 2. Samstag im Monat um 10:00 Uhr
im Gemeindezentrum
Leitung: Frau Keitsch Tel. 59 81 48

Bibelstunde

Dienstag, den 24.02. und 31.03.2015
um 20:00 Uhr im Lutherzimmer
Leitung: Herr Dr. Rumpf Tel. 8 14 82

Frauenfrühstück in St. Matthäus

Dienstag, den 10.02., 10.03. und 14.04.2015
um 9:00 Uhr im Lutherzimmer
Leitung: Frau Bierlein Tel. 7 37 95

Frauen – Gymnastik

Jeden Montag um 10:00 Uhr in den Jugendräumen
Leitung: Frau Dengler Tel. 0 94 68 / 7 86

Frauenkreis

Donnerstag, den 12.02.2015, 15:00 Uhr
Thema: „Jahreslosung“, Ref.: Pfr. Wolfgang Lahoda
Freitag, den 06.03.2015, 17:00 Uhr
Weltgebetstag der Frauen in St. Anton
Donnerstag, den 09.04.2015, 16:00 Uhr
Thema: Fit durchs Jahr mit Frau Dengler

Leitung: Frau Rumpf Tel. 8 14 82
Frau Weidner Tel. 0 94 02 / 31 12

Gebetskreis im Altenheim Rosengarten

Jeden 2. u. 4. Mittwoch im Monat um 16:45 Uhr
Leitung: Frau Hofmann, Frau Schweitzer, Frau Tege

Gemeinde im Gespräch

Samstag, den 21.02.2015, 14:00 Uhr
Thema: „Hier stehe ich“ – darf man zu seiner Überzeugung
stehen? Grenzen der Toleranz
Referent: Pfr. Dr. Wolfhart Schlichting

Hauskreis für Personen zw. 30 und 45

Jeden Mittwoch um 19:30 Uhr bei Frau Kuntz, Tel. 38 39 60 70

Jungbläserausbildung

Informationen bei Herr Wenzel, Tel. 4 38 56

Kirchenchor

Jeden Mittwoch um 18:30 Uhr im Gemeindesaal
Leitung: Herr Kronseder Tel. 79 16 68

Kreuzbund

Selbsthilfe- und Helfergemeinschaft für Alkohol-
u. Medikamentenabhängige Informationen: Tel. 50 21 – 160

Männerkreis

Donnerstag, den 26.02.2015, Vortrag: „Männer unterwegs–
Erkundungen in Bergwerken“, Ref. Herr Rüdiger
und 19.03.2015. kurze Planungstreffen f. Ausflug nach Bad
Windsheim, jeweils um 19:30 Uhr im Gemeindezentrum
Leitung: Herr Ließ Tel. 56 99 31 06

Posaunenchor

Jeden Freitag um 19:30 Uhr in den Jugendräumen
Leitung: Herr Ixmeier Tel. 0 94 04 / 96 90 45

Senioren 60 +

Spielenachmittag und Gedächtnistraining:

Montag, den 02.02., 02.03. und 13.04.2015 um 15:00 Uhr
Leitung: Frau Lang Tel. 0 94 07 / 7 37

Kino 60 +: Dienstag, den 10.02. und 10.03.2015 um 19:00 Uhr
Leitung: Herr Meilicke, Herr Rothfuß

Kegeln 60 + beim SC Regensburg, Alfons-Auer-Str. 26:

Dienstag 14-tägig um 14:00 Uhr
Leitung: Herr Heinemann Tel. 7 26 49

Seniorenkreis

Dienstag, den 03.02., 03.03. und 07.04.2015
um 14:30 Uhr im Gemeindesaal
Leitung: Frau Markert – Hayder Tel. 70 34 56
Herr Lang Tel. 0 94 07 / 7 37